



AVIS DE COURSE TYPE VOILE LEGERE 2013-2016

Nom de la compétition : BRITTANY MOTH SERIES (BMS) FOUESNANT

Dates complètes : 22 et 23 Octobre 2016

Lieu : Fouesnant

Autorité Organisatrice : CENTRE NAUTIQUE FOUESNANT CORNOUAILLE

Grade : 5c

1. REGLES

La régata sera régie par :

- 1.1 Les règles telles que définies dans *Les Règles de Course à la Voile* (RCV) ,
- 1.2 Les prescriptions nationales s'appliquant aux concurrents étrangers précisées en annexe « Prescriptions » si nécessaire,
- 1.3 Les règlements fédéraux dont la décision du conseil d'administration de la FFVoile en date du 26 Juin 2015 relative aux règles techniques et de sécurité des supports à foils
- 1.4 En cas de traduction de cet avis de course, la version française prévaudra.

2. PUBLICITE

En application de la Régulation 20 de l'ISAF (Code de Publicité), telle que modifiée par le règlement de publicité de la FFVoile, les bateaux doivent être tenus de porter la publicité choisie et fournie par l'autorité organisatrice.

3. ADMISSIBILITE ET INSCRIPTION

3.1 La régata est ouverte à tous les bateaux de la classe: **Moth International**

3.3 Les concurrents possédant une licence FFVoile doivent présenter au moment de leur inscription :

- leur licence FFVoile valide portant le cachet médical ou accompagnée d'un certificat médical de non contre-indication à la pratique de la voile en compétition datant de moins d'un an, ainsi qu'une autorisation parentale pour les mineurs
- si nécessaire, l'autorisation de port de publicité
- le certificat de jauge ou de conformité

3.4 Les concurrents étrangers ne possédant pas de licence FFVoile doivent présenter au moment de leur inscription :

- un justificatif de leur appartenance à une Autorité Nationale membre de l'ISAF,
- le certificat de jauge ou de conformité,
- un justificatif d'assurance valide en responsabilité civile avec une couverture minimale d'1,5 million d'Euros,
- un certificat médical de non contre-indication à la pratique de la voile en compétition datant de moins d'un an (rédigé en français ou en anglais) ainsi qu'une autorisation parentale pour les mineurs.

LES INSCRIPTIONS SONT A EFFECTUER SUR LE SITE WEEZEVENT à l'adresse suivante: <https://www.weezevent.com/brittany-moth-series-act1>

4. DROITS A PAYER

Les droits requis sont les suivants :

Classe	Montant
Moth International	16 euros par jour de compétition

5. PROGRAMME

5.1 Vérification d'inscription :

22 Octobre 2016	9h30 – 10h30
23 Octobre 2016	9h00 – 10h00

5.2 Briefing

22 Octobre 2016	10h30
23 Octobre 2016	10h00

5.3 Jours de course:

Date	Heure du 1 ^{er} signal d'avertissement	Classe
22 Octobre 2016	12h00	Moth International
23 Octobre 2016	11h00	Moth International

4 courses prévues suivant météo pour chaque jour de course
Remise des prix le 22 vers 18h30 et le 23 vers 17h00

5.4 Le dernier jour de la régata, aucun signal d'avertissement ne sera donné après 15h00

6. INSTRUCTIONS DE COURSE

Les instructions de course et les annexes éventuelles seront affichées selon la Prescription Fédérale

7. LES PARCOURS

7.1 Les parcours seront de type construits et précisés sur les instructions de course

7.2 L'emplacement de la zone de course est décrit en annexe ZONE DE COURSE

8. CLASSEMENT

1 (une) course devra être validée pour valider la compétition.

9. COMMUNICATION RADIO

Excepté en cas d'urgence, un bateau ne doit ni effectuer de transmission radio pendant qu'il est en course ni recevoir de communications radio qui ne soient pas recevables par tous les bateaux. Cette restriction s'applique également aux téléphones portables.

10. PRIX

Les trois premiers de chaque jour de compétition

11. DECISION DE COURIR

La décision d'un concurrent de participer à une course ou de rester en course relève de sa seule responsabilité. En conséquence, en acceptant de participer à la course ou de rester en course, le concurrent décharge l'autorité organisatrice de toute responsabilité en cas de dommage (matériel et/ou corporel).

12. INFORMATIONS COMPLEMENTAIRES

Pour toutes informations complémentaires, veuillez contacter :

CENTRE NAUTIQUE FOUESNANT CORNOUAILLE

1 chemin de Kersentic

Cap coz

29170 Fouesnant

Tel.: 02 98 56 01 05

<http://www.cnfc.fr>

<mailto:contact@cnfc.fr>

Et :

. <http://www.sailinfo.fr/>

. La page facebook Moth Class France (<https://www.facebook.com/groups/226102244234831/>)

ANNEXE PRESCRIPTIONS FEDERALES

FFVoile Prescriptions to RRS 2013-2016 Applying to foreign competitors

RRS 64.3

FFVoile Prescription (*):

The jury may ask the parties to the protest, prior to checking procedures, a deposit covering the cost of checking arising from a protest concerning class rules.

RRS 67

FFVoile Prescription (*):

Any question about or request of damages arising from an incident involving a boat bound by the Racing Rules of Sailing or International Regulation to Prevent Collision at Sea depends on the appropriate courts and will not be dealt by the jury.

RRS 70. 5

FFVoile Prescription (*):

In such circumstances, the written approval of the Fédération Française de Voile shall be received before publishing the notice of race and shall be posted on the official notice board during the event.

RRS 78

FFVoile Prescription (*):

The boat's owner or other person in charge shall, under his sole responsibility, make sure moreover that his boat comply with the equipment and security rules required by the laws, by-laws and regulations of the Administration.

RRS 86.3

FFVoile Prescription (*):

An organizing authority wishing to change a rule listed in RRS 86.1 in order to develop or test new rules shall first submit the changes to the FFVoile, in order to obtain its written approval and shall report the results to FFVoile after the event. Such authorization shall be mentioned in the notice of race and in the sailing instructions and shall be posted on the official notice board during the event.

RRS 88

FFVoile Prescription (*):

Prescriptions of the FFVoile shall be neither changed nor deleted in the notice of race and sailing instructions, except for events for which an international jury has been appointed.

In such case, the prescriptions marked with an asterisk (*) shall be neither changed nor deleted in the notice of race and sailing instructions. (The official translation of the prescriptions, downloadable on the FFVoile website www.ffvoile.fr, shall be the only translation used to comply with RRS 90.2(b)).

RRS 91

FFVoile Prescription (*):

The appointment of an international jury meeting the requirements of Appendix N is subject to prior written approval of the Fédération Française de Voile. Such notice of approval shall be posted on the official notice board during the event.

APPENDIX R

FFVoile Prescription (*):

Appeals shall be sent to the head-office of Fédération Française de Voile, 17 rue Henri Bocquillon, 75015 Paris – email: jury.appel@ffvoile.fr

ANNEXE ZONE DE COURSE

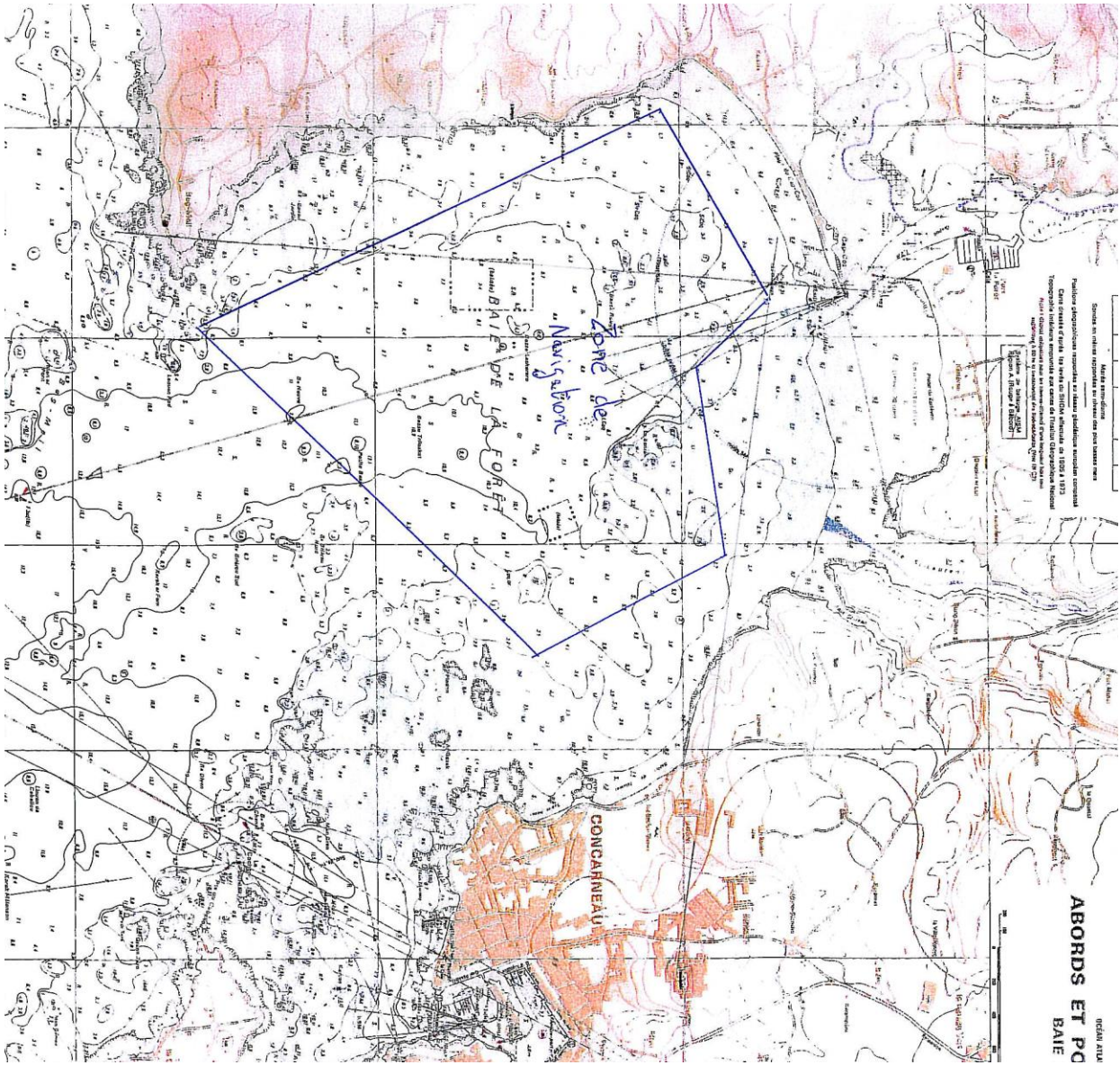



Règles techniques et de sécurité des supports à foils

Dispositions obligatoires pour les supports « à foils »

- Le port d'un équipement individuel de flottabilité (EIF) est obligatoire en compétition, depuis le départ sur l'eau jusqu'au retour à terre.
- Le port d'un casque est obligatoire en compétition, depuis le départ sur l'eau jusqu'au retour à terre.

La date d'effet des dispositions obligatoires est fixée au 1^{er} septembre 2015.

Dispositions recommandées pour les supports « à foils »

- Le port d'un équipement individuel de flottabilité (EIF) est recommandé en toutes circonstances.
- Le port d'un casque est recommandé en toutes circonstances.
- La norme EN 1385 est recommandée pour le casque.
- Le port d'un vêtement ou équipement individuel de protection contre les chocs (combinaison isotherme renforcée, équipement individuel de flottabilité renforcé,...) est recommandé.
- Sur les parcours de course à la voile, les zones de course des voiliers, engins ou planche à voile à foils sont autant que possible préservés des routes de collisions prévisibles avec d'autres voiliers, engins ou planches à voile, et bateaux, à l'exception des bateaux d'organisation, d'arbitrage, d'encadrement ou de surveillance et d'intervention, dont les pilotes sont informés de la conduite à tenir dans le cadre de leurs fonctions et équipés en conséquence.

La date d'effet des recommandations est immédiate.

Le conseil d'administration (CA) mandate le bureau exécutif (BE) pour adapter ces règles si nécessaire et disposer ainsi de la réactivité nécessaire. En cas de modifications substantielles, la décision du BE s'appliquera aussitôt que nécessaire et fera l'objet d'une validation a posteriori par le CA. Dans tous les cas, le BE rend compte au CA suivant des dispositions éventuellement prises dans l'intervalle.



FÉDÉRATION FRANÇAISE DE VOILE
17, rue Henri Bocquillon 75015 Paris
Tél : 01 40 60 37 00 - Fax : 01 40 60 37 37 - www.ffvoile.fr

La Fédération Française de Voile est l'autorité nationale de la voile, membre de l'U.S.A.F., du C.N.O.S.F., Reconnue d'utilité publique par décret du 20/12/72